

ГРАФИЧЕСКОЕ ОПИСАНИЕ

местоположения границ населенных пунктов, территориальных зон, особо охраняемых природных территорий, зон с особыми условиями использования территории

Газопровод высокого давления к котельной в южной части п. Иваново Курчатовского района Курской области

(наименование объекта, местоположение границ которого описано (далее - объект))

Раздел 1

Сведения об объекте

№ п/п	Характеристики объекта	Описание характеристик
1	2	3
1.	Местоположение объекта	Курская область, район Курчатовский, сельсовет Друженский
2.	Площадь объекта +/- величина погрешности определения площади (P +/- Дельта P)	15309 +/- 43 м ²
3.	Иные характеристики объекта	-

Раздел 2

Сведения о местоположении границ объекта

1. Система координат МСК-46

2. Сведения о характерных точках границ объекта

Обозначение характерных точек границ	Координаты, м		Метод определения координат характерной точки	Средняя квадратическая погрешность положения характерной точки (Mt), м	Описание обозначения точки на местности (при наличии)
	X	Y			
1	2	3	4	5	6
-	-	-	-	-	

3. Сведения о характерных точках части (частей) границы объекта

Обозначение характерных точек части границы	Координаты, м		Метод определения координат характерной точки	Средняя квадратическая погрешность положения характерной точки (Mt), м	Описание обозначения точки на местности (при наличии)
	X	Y			
1	2	3	4	5	6
Часть 1					
1	411103.81	1258267.12	Аналитический метод	0.10	-
2	411109.49	1258275.35	Аналитический метод	0.10	-
3	410974.99	1258368.19	Аналитический метод	0.10	-
4	410973.28	1258365.72	Аналитический метод	0.10	-
5	410956.82	1258377.08	Аналитический метод	0.10	-
6	410958.53	1258379.55	Аналитический метод	0.10	-
7	410769.21	1258510.21	Аналитический метод	0.10	-
8	410738.80	1258505.13	Аналитический метод	0.10	-
9	410655.30	1258530.58	Аналитический метод	0.10	-
10	410597.97	1258552.56	Аналитический метод	0.10	-
11	410580.84	1258567.59	Аналитический метод	0.10	-
12	410573.69	1258574.07	Аналитический метод	0.10	-
13	410545.63	1258595.68	Аналитический метод	0.10	-
14	410506.51	1258625.81	Аналитический метод	0.10	-
15	410471.69	1258652.63	Аналитический метод	0.10	-
16	410395.85	1258737.76	Аналитический метод	0.10	-

3. Сведения о характерных точках части (частей) границы объекта

Обозначение характерных точек части границы	Координаты, м		Метод определения координат характерной точки	Средняя квадратическая погрешность положения характерной точки (M _t), м	Описание обозначения точки на местности (при наличии)
	X	Y			
1	2	3	4	5	6
17	410363.79	1258773.74	Аналитический метод	0.10	-
18	410295.05	1258850.90	Аналитический метод	0.10	-
19	410262.68	1258881.86	Аналитический метод	0.10	-
20	410235.22	1258903.33	Аналитический метод	0.10	-
21	410203.77	1258943.15	Аналитический метод	0.10	-
22	410164.43	1258982.06	Аналитический метод	0.10	-
23	410115.69	1259014.24	Аналитический метод	0.10	-
24	409963.65	1259025.44	Аналитический метод	0.10	-
25	409847.91	1259047.99	Аналитический метод	0.10	-
26	409846.00	1259038.18	Аналитический метод	0.10	-
27	409962.32	1259015.51	Аналитический метод	0.10	-
28	410112.35	1259004.46	Аналитический метод	0.10	-
29	410158.10	1258974.26	Аналитический метод	0.10	-
30	410196.30	1258936.47	Аналитический метод	0.10	-
31	410227.82	1258896.56	Аналитический метод	0.10	-
32	410257.32	1258872.80	Аналитический метод	0.10	-
33	410287.87	1258843.92	Аналитический метод	0.10	-
34	410464.85	1258645.28	Аналитический метод	0.10	-
35	410567.27	1258566.39	Аналитический метод	0.10	-
36	410597.44	1258539.05	Аналитический метод	0.10	-
37	410652.28	1258521.05	Аналитический метод	0.10	-
38	410738.13	1258494.88	Аналитический метод	0.10	-
39	410766.87	1258499.68	Аналитический метод	0.10	-
40	410952.84	1258371.32	Аналитический метод	0.10	-
41	410954.49	1258373.70	Аналитический метод	0.10	-

3. Сведения о характерных точках части (частей) границы объекта

Обозначение характерных точек части границы	Координаты, м		Метод определения координат характерной точки	Средняя квадратическая погрешность положения характерной точки (Mf), м	Описание обозначения точки на местности (при наличии)
	X	Y			
1	2	3	4	5	6
42	410970.94	1258362.33	Аналитический метод	0.10	-
43	410969.30	1258359.96	Аналитический метод	0.10	-
1	411103.81	1258267.12	Аналитический метод	0.10	-

План границ объекта

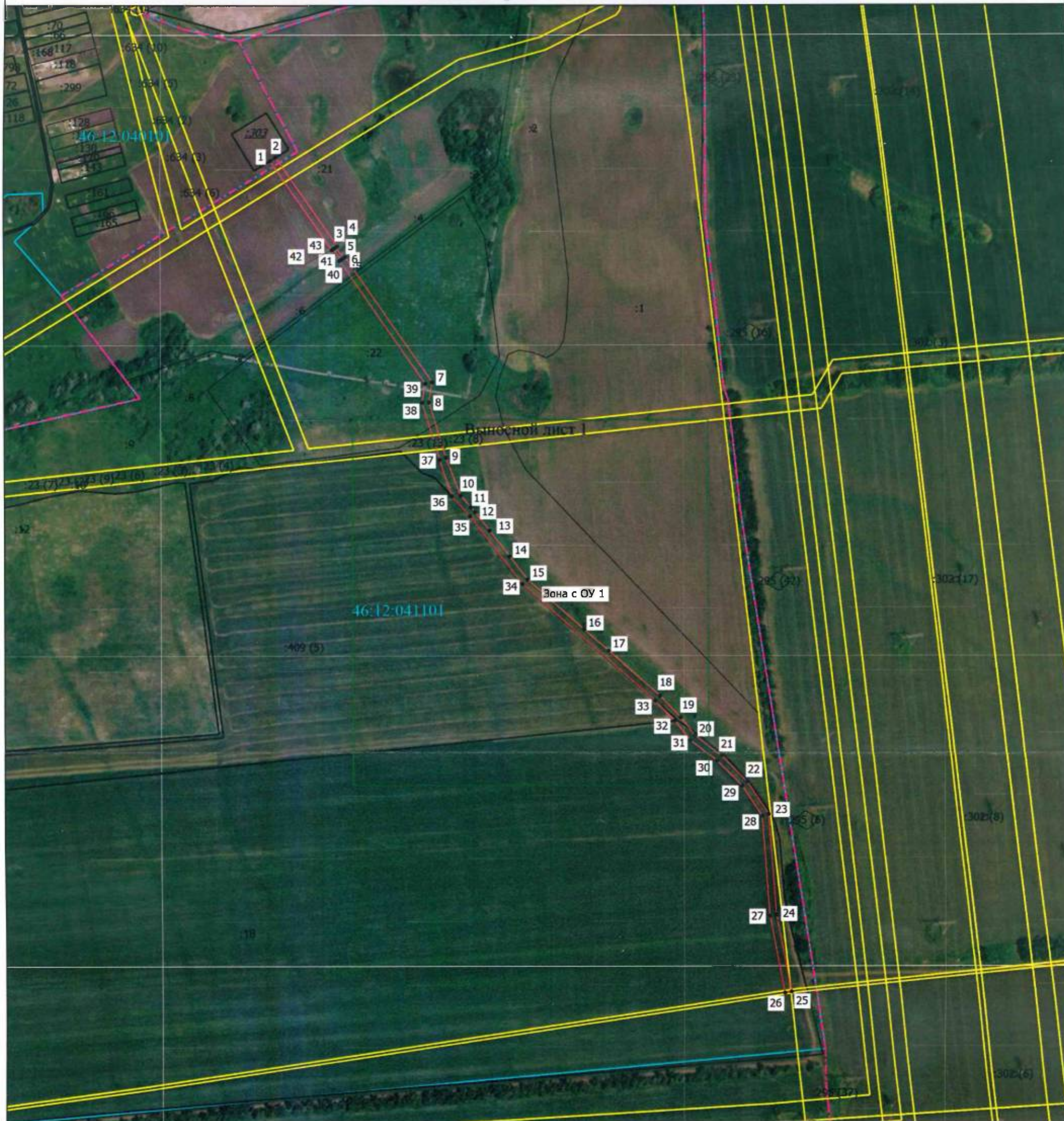

Масштаб 1:6000

Условные обозначения

- - Вновь образованная часть границы, сведения о которой достаточны для определения ее местоположения
- - Характерная точка границы, сведения о которой позволяют однозначно определить ее положение на местности
- Зона с ОУ 1 - Зона с особыми условиями использования территории Зона с ОУ 1 — Газопровод высокого давления к котельной в южной части п. Иваново Курчатовского района Курской области
- 1 - Обозначение новой характерной точки
- :117 - Кадастровый номер земельного участка
- :168 - Кадастровый номер здания
- :23 (2) - Обозначение контура земельного участка
- (thin) - Существующая часть границы, имеющиеся в ЕГРН сведения о которой достаточны для определения ее местоположения
- (thick) - Граница земельного участка

Подпись _____



Дата " 20 " 04 2023 г.

Место для отписки печати (при наличии) лица, составившего описание местоположения границ объекта

План границ объекта

- - Граница здания
- - Часть контура, образованного проекцией существующего в ЕГРН наземного конструктивного элемента здания, сооружения, объекта незавершенного строительства
- - Граница сооружения
- - Граница объекта незавершенного строительства
- - Граница земельного участка в составе Единого землепользования
- - Граница кадастрового квартала
- - Граница населенного пункта
- - Граница муниципального образования
- - Граница водного объекта
- - Граница территориальной зоны
- - Граница зоны с особыми условиями
- 46:12:040101 - Номер кадастрового квартала

Подпись _____



Дата " 20 " 04 2023 г.

Место для оттиска печати (при наличии) лица, составившего описание местоположения границ объекта

План границ объекта

Выносной лист 1

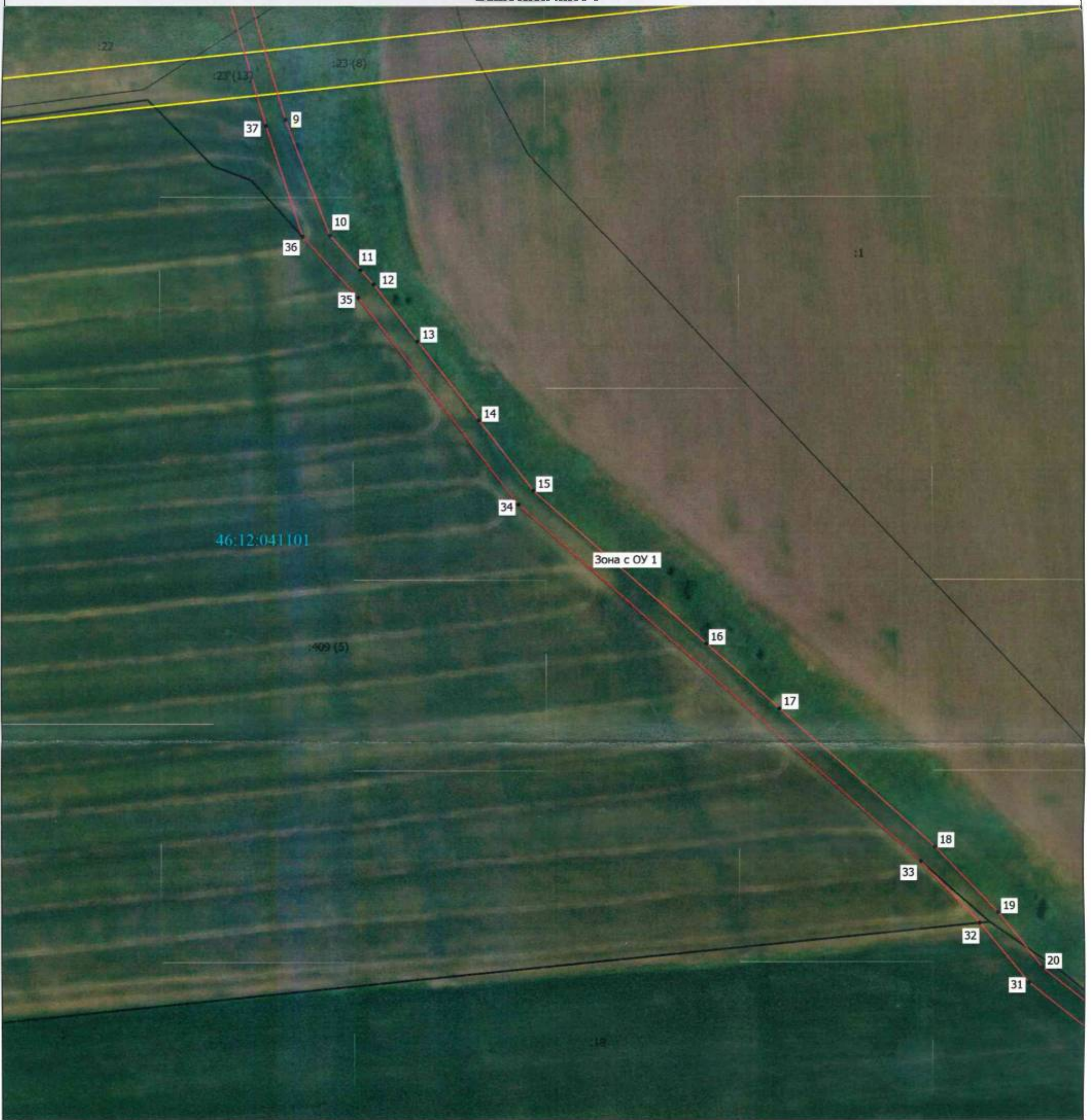

Масштаб 1:2000

Условные обозначения

- Вновь образованная часть границы, сведения о которой достаточны для определения ее местоположения
- - Характерная точка границы, сведения о которой позволяют однозначно определить ее положение на местности
- Зона с ОУ 1 - Зона с особыми условиями использования территории Зона с ОУ 1 — Газопровод высокого давления к котельной в южной части п. Иваново Курчатовского района Курской области
- 1 - Обозначение новой характерной точки
- :18 - Кадастровый номер земельного участка
- :23 (8) - Обозначение контура земельного участка
- - Существующая часть границы, имеющиеся в ЕГРН сведения о которой достаточны для определения ее местоположения
- - Граница земельного участка
- - Граница здания

Подпись _____



Дата " 20 " 04 2023 г.

Место для оттиска печати (при наличии) лица, составившего описание местоположения границ объекта

План границ объекта

- - Часть контура, образованного проекцией существующего в ЕГРН наземного конструктивного элемента здания, сооружения, объекта незавершенного строительства
- - Граница сооружения
- - Граница объекта незавершенного строительства
- - Граница земельного участка в составе Единого землепользования
- - Граница кадастрового квартала
- - - - - Граница населенного пункта
- - - - - Граница муниципального образования
- - - - - Граница водного объекта
- - - - - Граница территориальной зоны
- - - - - Граница зоны с особыми условиями
- 46:12:040101 - Номер кадастрового квартала



Подпись _____

Дата "20" 04 2023 г.

Место для оттиска печати (при наличии) лица, составившего описание местоположения границ объекта

Сброшиоровано и противумеровано
на _____ листак
Кулешиова М.Ф.
М.П. подпрск

